Departamento en venta en Colonia del Valle Norte

Venta: MXN $ 5,484,292.00

Casa del Obrero Mundial, Del Valle Norte, Benito Juárez, Ciudad de México • ID 8587

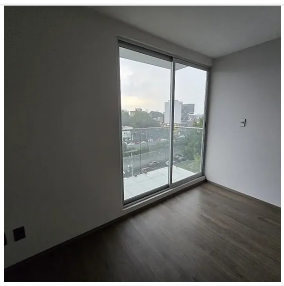

Descripción

Este departamento en la Colonia del Valle Norte combina la comodidad con la elegancia, con acabados de alta calidad en cada detalle. Con 106.20 m2 tres recámaras y dos baños completos, este departamento es perfecto para familias grandes o parejas que buscan un hogar amplio. Además, cuenta con dos lugares de estacionamiento independientes para mayor comodidad. Los residentes también pueden disfrutar del gimnasio y del roof garden común con una vista impresionante desde el balcón. Si está buscando un hogar de lujo en la Colonia del Valle Norte, ¡no busque más! Contáctenos hoy mismo para agendar una visita y ver por sí mismo todo lo que esta propiedad tiene para ofrecer.

Ubicado en la colonia Del Valle Norte, a una cuadra del Parque Ma. Enriqueta Carrillo (con juegos infantiles, cancha de futbol y área para mascotas), a una calle de Viaducto Miguel Alemán, a dos cuadras de Av. Coyoacán y a tres cuadras de Av. Insurgentes.

Entrega inmediata.
Sujeto a cambios sin previo aviso.

Características

Balcón · Cisterna · Estacionamiento techado · Garaje · Parrilla · Roof garden · Accesible para adultos mayores · Cocina integral · Elevador · Mascotas permitidas · Permitido fumar · Seguridad 24 horas · Gimnasio

Detalles

Recámaras: 3
Baños: 2
Estacionamientos: 2
Construcción: 106 m²
Terreno: —
Código: N/A
Comisión: Sí

Contacto

SB

Sergio B. Peña L.
Email: newhome.realestate.mx@gmail.com
Teléfono: 7773039695