

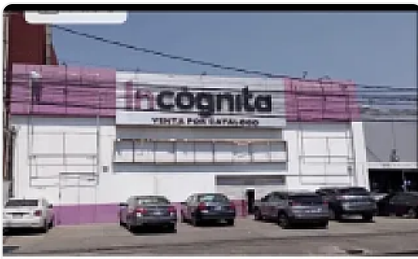

Renta de Bodega Industrial en Vallejo Gustavo a Madero LE425

Renta: MXN \$
250,000.00

LAZARO CARDENAS, Nueva Industrial Vallejo, Gustavo A. Madero, Ciudad de México
• ID 586

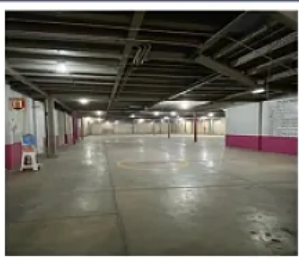

Descripción

Renta de Bodega Industrial en Vallejo Gustavo a Madero

ASESOR: LYZ ESCAMILLA LE425

"Bodega comercial en Nueva Industrial Vallejo, Gustavo A. Madero

2,000 m² de construcción

1,500 m² de terreno

Descripción

Bodega comercial en renta sobre importante Avenida en la Col. Nueva Industrial Vallejo, sobre Calle Othon de Mendizábal. Cuenta con terreno de 1,500 mt² con estacionamientos al frente y construcción de 2,000 mt². En excelente estado de conservación y lista para entregarse.

Características

Andén

Estacionamiento techado

Facilidad para estacionarse

Garaje

Muelle de carga

Patio

Bodega

Oficina

Detalles

Recámaras: —
Baños: —
Estacionamientos: 7
Construcción: 2,000 m²
Terreno: 1,500 m²
Código: N/A
Comisión: No

Contacto

Agente: Kasba Inmobiliaria
Email: kasbainmobiliaria@gmail.com
Teléfono: —

