

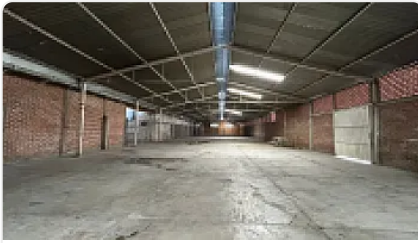

BODEGA INDUSTRIAL EN RENTA . #3

Irapuato - Silao, Los Nicolases, Gto., México, Rancho San Francisco, Guanajuato,
Guanajuato • ID 4047

**Renta: MXN \$
41,650.00**



Área	Superficie	Alto
Área de Almacenamiento	1.500 m ²	10 m
Área de Oficinas	100 m ²	3 m
Área de Bodega	1.400 m ²	10 m

Bodega 1
Área de Almacenamiento
1.500 m²
2 Almacenes, uno para almacenar mercancías y otro para almacenar materiales.
Área de Oficinas
100 m²
Área de Bodega
1.400 m²

Bodega 2
Área de Almacenamiento
1.400 m²
2 Almacenes, uno para almacenar mercancías y otro para almacenar materiales.
Área de Oficinas
100 m²

Bodega 3
Área de Almacenamiento
1.400 m²
2 Almacenes, uno para almacenar mercancías y otro para almacenar materiales.
Área de Oficinas
100 m²

Área de Oficinas
100 m²
Área de Almacenamiento
1.400 m²
Área de Bodega
1.400 m²

Área de Bodega
1.400 m²
2 Almacenes, uno para almacenar mercancías y otro para almacenar materiales.
Área de Oficinas
100 m²

Área de Oficinas
100 m²
Área de Almacenamiento
1.400 m²
Área de Bodega
1.400 m²

Área de Bodega
1.400 m²
2 Almacenes, uno para almacenar mercancías y otro para almacenar materiales.
Área de Oficinas
100 m²

Área de Oficinas
100 m²
Área de Almacenamiento
1.400 m²
Área de Bodega
1.400 m²



AGENTE INMOBILIARIO
☎ 462 150 0689
🌐 <https://www.facebook.com/VEGO.79>
✉ garciaveronicae3@gmail.com

Descripción

COMPLEJO INDUSTRIAL entrando por los Nicolases. A 5 minutos de aldama y a 15 min. del parque industrial Castro del Rio. DISPONIBILIDAD INMEDIATA. FACTURAMOS. Contrato de 12 meses a mas.Patio de maniobras para transporte pesado, andén de carga y descarga.

ADICIONALES: Drenaje interior ,area de comedor,baños generales.

SERVICIOS: Energia electrica de baja tension instalada,infraestructura LISTA PARA CONTRATAR MEDIANA Y ALTA TENSION EN CFE.

Agua potable incluida en la renta. Altos volumenes con costo extra.UBICACION ESTRATEGICA.

Corredor Nicolases,Aldama, Silao, Leon, Irapuato, Salamanca.

Características

Sin características registradas

Detalles

Recámaras: —
Baños: 2
Estacionamientos: 4
Construcción: 1,190 m²
Terreno: 1,190 m²
Código: VO-227
Comisión: 2.00%

Contacto



VERONICA ELISA GARCIA ORTEGA

Email: elisaortega391@gmail.com

Teléfono: 4621500689

Generado para Original • 2026-06-12 04:29 • Link:
<https://www.buscoinmueble.com/es/property/4047/details>

