

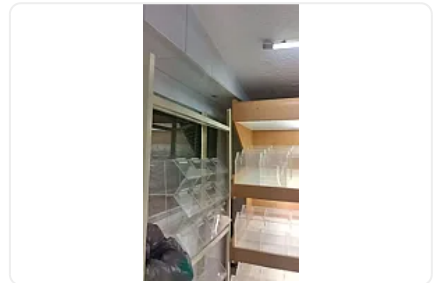

## Local Comercial en Renta Colonia Juarez Cuauhtemoc ZE227

Renta: MXN \$  
**12,900.00**

LONDRES, Juárez, Cuauhtémoc, Ciudad de México • ID 4008

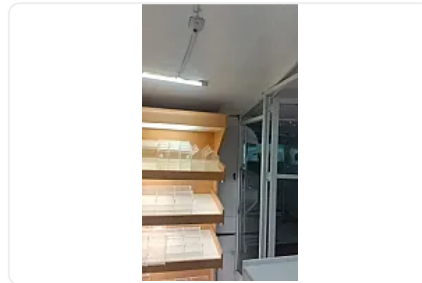
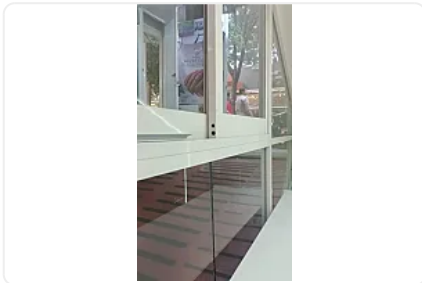
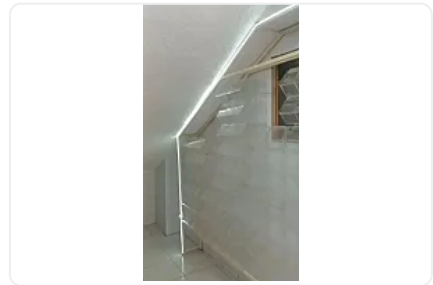
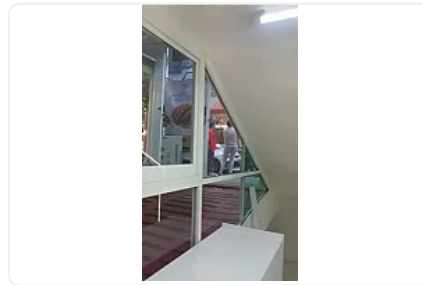
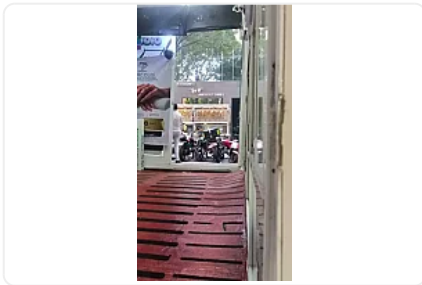

### Descripción

ASESORA ZULEYKA ELIZALDE ZE227

LOCAL COMERCIAL EN RENTA - COLONIA JUÁREZ, CDMX

Frente al Edificio YAMA | Londres, Alcaldía Cuauhtémoc

IDEAL PARA CONCEPTOS PRÁCTICOS Y DE ALTO MOVIMIENTO

18 m<sup>2</sup>

Excelente visibilidad, no está a pie de calle

Ubicado debajo de escaleras

Zona corporativa y de alto flujo peatonal

Baño compartido con 2 locales

Cámara de seguridad

Wifi incluido

Limpieza en áreas comunes

Ubicación céntrica y con gran conectividad

#### IDEAL PARA:

Dulcería  
Snacks saludables  
Coffee to go  
Botanas y productos empaquetados  
Papelería  
Mini convenience store  
Punto de venta express  
Conceptos dirigidos a oficinas, extranjeros y transeúntes

Perfecto para operaciones prácticas que no requieren gran espacio de preparación o almacenaje.

#### REQUISITOS ARRENDATARIO

INE  
Comprobante de domicilio  
Correo electrónico y teléfono  
2 referencias  
1 renta corriente  
Firma de pagarés (en caso de no contar con aval)

#### REQUISITOS AVAL

INE del aval  
Comprobante de domicilio  
Escritura libre de gravamen  
Boleta predial  
Comprobante de domicilio no mayor a 3 meses  
Asistencia a firma de contrato y pagarés

En caso de no contar con aval con bien inmueble, se solicitan 2 depósitos en garantía.

Los espacios comerciales en esta zona y rango de precio se colocan rápidamente.

Agenda tu visita.

#### **Características**

Sin características registradas

### Detalles

Recámaras: —  
Baños: —  
Estacionamientos: —  
Construcción: 18 m<sup>2</sup>  
Terreno: —  
Código: N/A  
Comisión: No

### Contacto



—

Email: —  
Teléfono: +525633358973

