

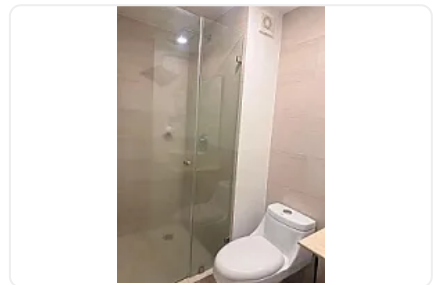

Departamento en Renta Santa Cruz Atoyac Popocatépetl Benito Juárez LE821

Renta: MXN \$
32,000.00

N/A, Santa Cruz Atoyac, Benito Juárez, Ciudad de México • ID 4006

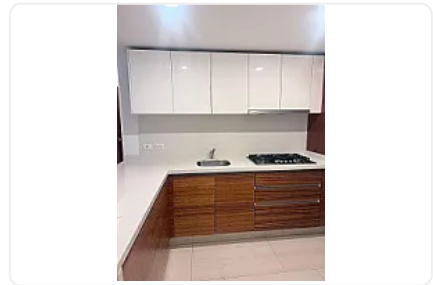
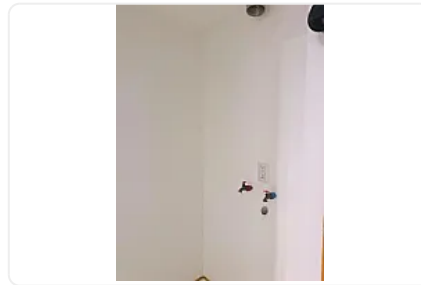
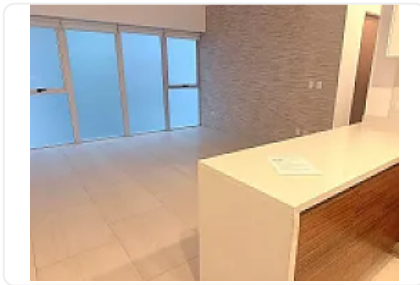

Descripción

ASESORA LIZ ESCAMILLA LE821

Renta mensual: \$32,000 MXN

Mantenimiento incluido

Mascotas permitidas

SUPERFICIE

85 m² de construcción

Departamento exterior

Condición: Excelente

Piso nuevo

DISTRIBUCIÓN

2 recámaras

2 baños completos

2 estacionamientos

Sala - comedor con excelente iluminación

Cocina integral

Balcón con hermosa vista

AMENIDADES PREMIUM

Alberca

Gimnasio

Asadores

Salones de eventos

Espacios coworking

Restaurantes

Cine

Boliche

Área de videojuegos

Cancha de fútbol

Elevador

Salón de usos múltiples

UBICACIÓN PRIVILEGIADA

Desarrollo con alta plusvalía en Santa Cruz Atoyac

Cercano a:

Centros comerciales

Restaurantes

Principales vialidades

Transporte público

Excelente conectividad en Benito Juárez

VALOR AGREGADO

Amenidades tipo resort

Balcón con vista

2 estacionamientos

Desarrollo moderno y exclusivo

Excelente estado de conservación

Ideal para estilo de vida ejecutivo y contemporáneo

REQUISITOS

Identificación oficial vigente (INE)

Comprobación de ingresos de los últimos 3 meses

Fiador con bien inmueble en CDMX u obligado solidario

1 mes de renta

1 mes de depósito

Póliza jurídica

(aproximadamente 25% del valor de la renta)

Agenda tu visita.

Departamentos con estas amenidades y ubicación en Benito Juárez tienen alta demanda y excelente plusvalía."

Características

Balcón

Terraza

Clóset

Cocina integral

Elevador

Seguridad 24 horas

Mascotas permitidas

Alberca

Gimnasio

Salón de usos múltiples

Detalles

Recámaras: 2

Baños: 2

Estacionamientos: 2

Construcción: 85 m²

Terreno: —

Código: N/A

Comisión: No

Contacto



Kasba Inmobiliaria

Email: kasbainmobiliaria@gmail.com

Teléfono: —