

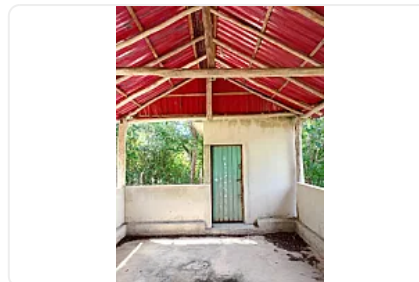

TERRENO CON PALAPA CARRETERA CALDERITAS-LUIS ECHEVERRIA

**Venta: MXN \$
500,000.00**

Luis Echeverría Álvarez, Q Roo, México, Luis Echeverría, Othón P. Blanco, Quintana Roo • ID 3942

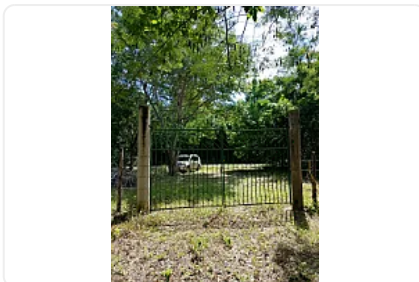
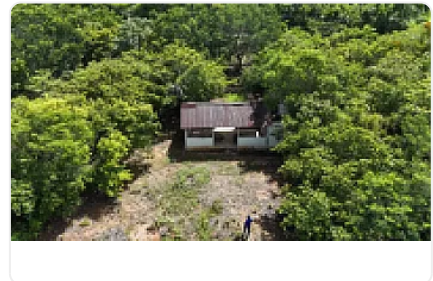

Descripción

□ A SOLO 15 MINUTOS DE CHETUMAL: TU PRÓXIMO REFUGIO EN EL CARIBE □

Imagina escapar el fin de semana a tu propia palapa, rodeado de árboles frutales, cocos y la tranquilidad del corredor Calderitas - Luis Echeverría. □□□

Te presentamos estos 2 terrenos juntos que forman un gran espacio de 1,360 m² (con 80 m de fondo en total), listos para convertirse en tu quinta de descanso o un exclusivo proyecto ecoturístico.

□□ Ubicación y Atractivos:

- Cerca del corredor gastronómico de Calderitas.
- A pasos de la mística zona arqueológica de Oxtankah y la hermosa Isla Tamalcab.
- Conectividad total con Chetumal y la Zona Libre de Belice.

□□ Equipamiento incluido:

- □□ Palapa lista para disfrutar + Baño completo.
- □□ Fosa séptica y pozo de agua propio.
- < Acceso a luz y agua.
- □□ Árboles frutales, cicales y terreno completamente cercado.

Dale a tu familia el espacio que se merece o asegura una inversión con alta demanda en el sur de Quintana Roo. □□□

□□ Envíanos un DM para recibir la ficha técnica o coordinar una visita guiada.

Javier Cancino

Libre Suelo Inmobiliaria
Expertos en Tierra y Desarrollo

Características

Terreno regular

Detalles

Recámaras: 1
Baños: 1
Estacionamientos: 1
Construcción: —
Terreno: 1,479 m²
Código: JC-216
Comisión: 50.00%

Contacto



Javier cancino

Email: libresuelo@gmail.com

Teléfono: 9831830016