

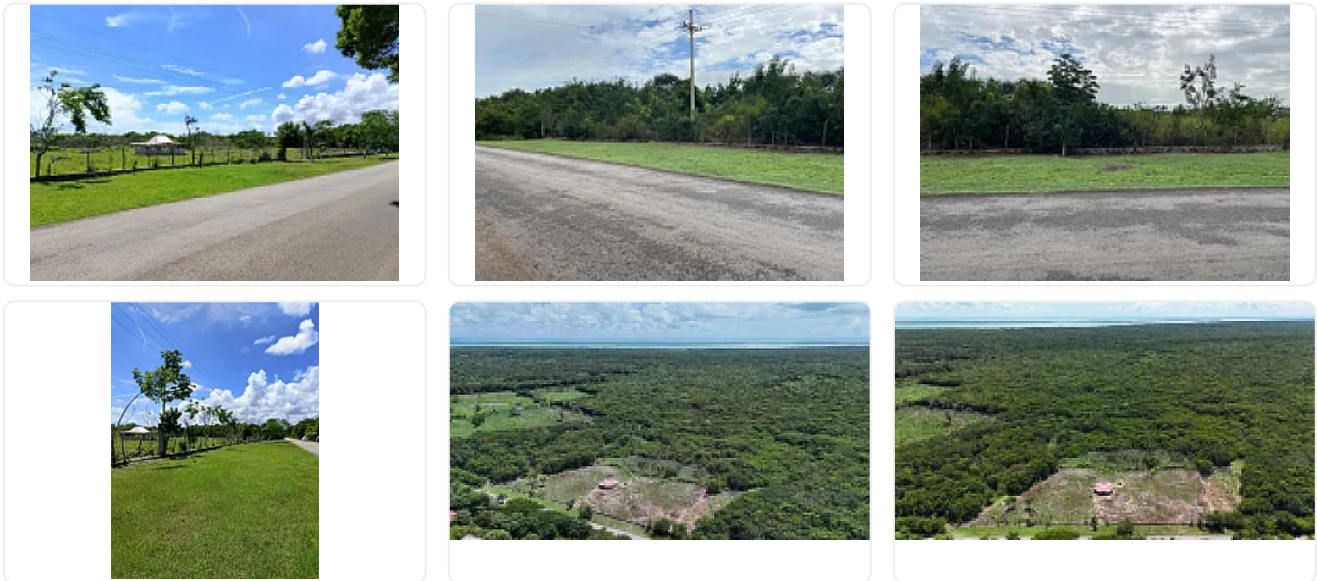

TERRENO EN VENTA CARRETERA CALDERITAS- LUIS ECHEVERRIA KM.9.5

**Venta: MXN \$
2,000,000.00**

, La Conquista, Othón P. Blanco, Quintana Roo • ID 3941



Descripción

☐ ☐ ¿SU ESTRATEGIA DE INVERSIÓN INCLUYE CONECTAR CON LA NATURALEZA? ☐ ☐

Te presentamos una oportunidad única sobre la carretera Calderitas - Luis Echeverría. 30,000 m² (3 Hectáreas) de tierra fértil, rodeada de bellezas naturales y con una ubicación estratégica inigualable.

☐ ☐ Ubicación Perfecta: Disfruta de la paz del entorno natural, la cercanía a las zonas arqueológicas y la costa, estando a solo minutos de la Ciudad de Chetumal y del dinamismo comercial de la Zona Libre de Belice. ¡Lo mejor de ambos mundos!

¿Qué hace único a este terreno?

- ☐ ☐ 1.5 Hectáreas de cítricos en producción (Cocos, limón, naranja, lima).
- ☐ ☐ Pozo de riego propio + Palapa lista para disfrutar.
- ☐ ☐ Seguridad: Cerca perimetral con cimientos de piedra y alambre de púas.
- ☐ ☐ Conectividad total: Acceso a luz, agua e internet a pie de carretera.

Construye aquí el proyecto de tus sueños o asegura tu patrimonio en el radar de mayor plusvalía del sur del estado.

☐ ☐ ☐ ☐

☐ ☐ Déjanos un mensaje directo o haz clic en el enlace de nuestra biografía para recibir asesoría personalizada y agendar una visita.

Javier Cancino

Libre Suelo Inmobiliaria

Expertos en Tierra Y desarrollo

Características

Terreno regular

Detalles

Recámaras: —
Baños: —
Estacionamientos: —
Construcción: —
Terreno: 30,000 m²
Código: JC-216
Comisión: 50.00%

Contacto



Javier cancino

Email: libresuelo@gmail.com

Teléfono: 9831830016