

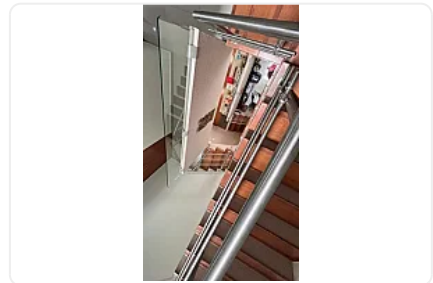

## Casa en Condominio en del Valle Sur Alcaldia Benito Juarez SPA219

Renta: MXN \$  
**70,000.00**

BARTOLACHE, Del Valle Sur, Benito Juárez, Ciudad de México • ID 3920

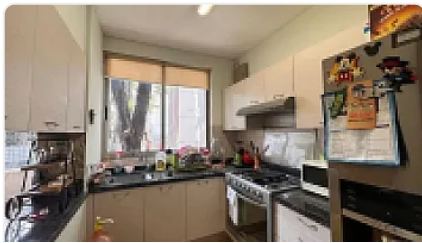

### Descripción

ASESOR SAUL PICHARDO SPA219

#### CARACTERISTICAS:

-En esta gran propiedad estilo Townhouse de 4 pisos

-Entrando a la casa Townhouse con 317.28m<sup>2</sup> de construcción, garage para 2 autos. Hall recibidor y baño.

-Piso 1: sala, comedor vista a la cerrada Bartolache, terraza, bodega bajo escalera, cocina semi abierta más área para centro de lavado.

-Piso 2: 2 recámaras, baño completo, 1 balcón.

-Piso 3: Recámara principal, vestidor, baño con tina y closet de blancos.

-4to piso: Roof Top, 1/2 baño, pérgola de madera y persianas para sol o viento, con excelente vista a la cerrada Bartolache, más terraza abierta con vista al WTC México para sombrilla, asador o tender ropa. Cuarto de servicio con baño.

Cisterna y planta para tratamiento de aguas negras. Vigilancia 24/7, Sólo 6 vecinos. Muy segura, iluminada, fresca y con una excelente ubicación, cerca de las principales avenidas y amenidades de la zona.

Requisitos:

- Contrato anual mínimo 2 años
- Póliza jurídica MLegal de Morada Uno, costo 100% Arrendatario
- Depósito un mes de renta
- Fiador con Bien Raíz
- Seguro de Arrendamiento Uno, Powered By Allianz México H10, costo al 50% Arrendador y 50% Arrendatario
- Inquilino: Identificación Oficial, comprobantes de ingresos de los ultimos 3 meses 3a 1 sobre la renta

**Características**

Sin características registradas

**Detalles**

Recámaras: 3  
Baños: 4  
Estacionamientos: 2  
Construcción: 317 m<sup>2</sup>  
Terreno: 317 m<sup>2</sup>  
Código: N/A  
Comisión: No

**Contacto**



**Kasba Inmobiliaria**

Email: [kasbainmobiliaria@gmail.com](mailto:kasbainmobiliaria@gmail.com)

Teléfono: —