

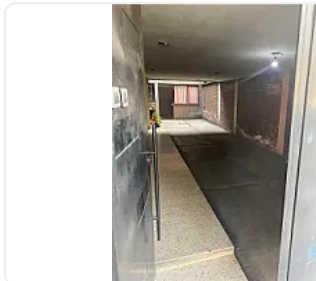

Terreno en Venta Colonia Emiliano Zapata, Alcaldía Coyoacán SPA1

**Venta: MXN \$
12,000,000.00**

CALZADA DE TLALPAN, Emiliano Zapata, Coyoacán, Ciudad de México • ID 379

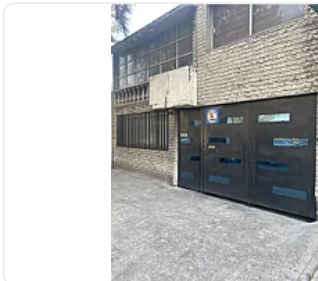
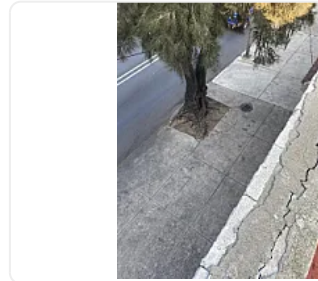
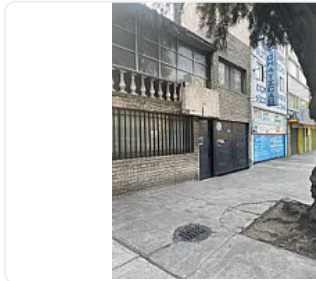
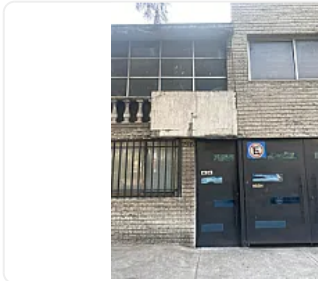

Descripción

ASESOR SAUL PICHARDO SPA1

¡Oportunidad única de inversión en zona con alta plusvalía!

Terreno con uso de suelo habitacional, ideal para el desarrollo de departamentos.

Cuenta con permiso para construir hasta 8 niveles, lo que lo convierte en una excelente opción para proyectos verticales de gran rentabilidad.

-Densidad Z8

-244 m² de terreno

-Frente de 8.5 m al poniente y 9.5 m al oriente, con un fondo aproximado de 18 m

-Se entrega con planos arquitectónicos y documentación completa en regla

Ubicado a solo unos pasos de la estación del Tren Ligero Nezahualpilli, y muy cerca de comercios, escuelas, parques, hospitales y a 20 minutos del Estadio Azteca.

No dejes pasar esta excelente oportunidad para desarrolladores e inversionistas. Contáctanos para más información y agenda tu visita.

Características

Sin características registradas

Detalles

Recámaras: —
Baños: —
Estacionamientos: —
Construcción: —
Terreno: 244 m²
Código: N/A
Comisión: No

Contacto



Armando Mendoza Medina

Email: armandomendozamedina@gmail.com

Teléfono: 525582520996