

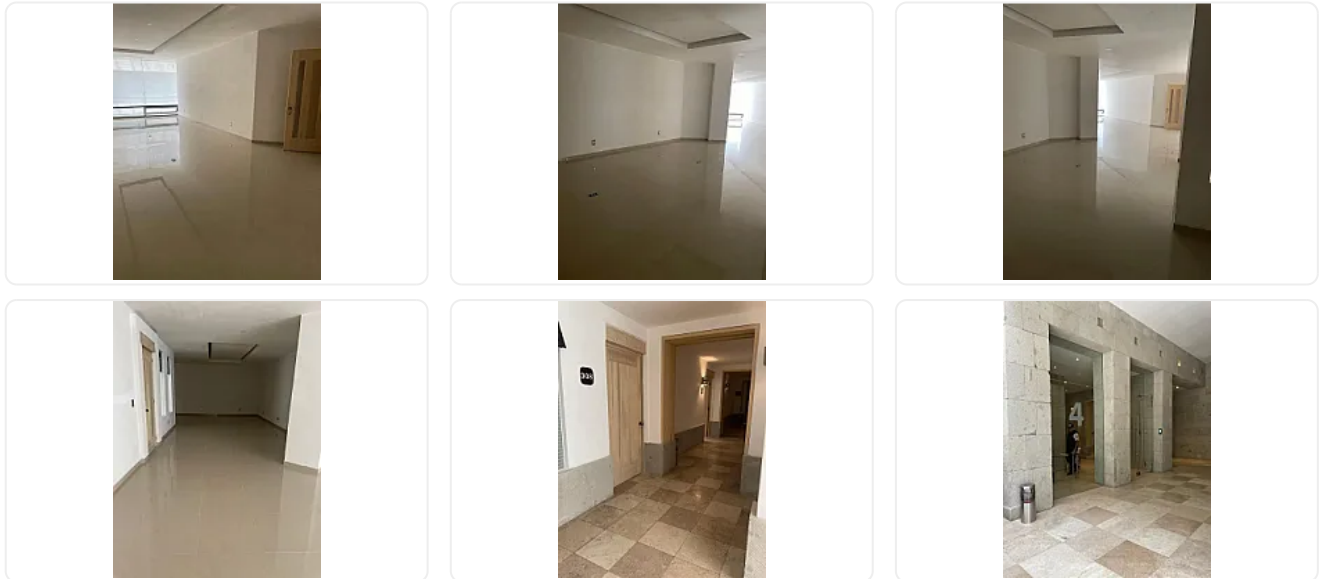

Renta de Oficinas en Bosque Esmeralda, Atizapán de Zaragoza EA65

Renta: MXN \$
34,500.00

Av. Jorge Jiménez Cantú S/N, Bosque Esmeralda, Atizapán de Zaragoza, Estado de México • ID 3685



Descripción

ASESOR: ELIZABETH ALVARADO EA65

La oficina cuenta con 100 m² de superficie y tiene la opción de DIVIDIRSE EN DOS OFICINAS INDEPENDIENTES DE 50 m², lo que la hace ideal para diferentes tipos de negocios.

Ideal para:

- * Consultorios
- * Despachos de abogados
- * Contadores
- * Arquitectos
- * Psicólogos
- * Oficinas administrativas
- * Consultores o startups

Características

- * Excelente iluminación natural
- * Ubicación dentro de plaza comercial

- * Estacionamiento en la plaza
- * Seguridad y fácil acceso
- * Zona con restaurantes, bancos y servicios

100 m² lote

100 m² constr.

2 estac.

1 medio baño

A estrenar

precio de renta

34,500

Características

Sin características registradas

Detalles

Recámaras: —

Baños: —

Estacionamientos: —

Construcción: 100 m²

Terreno: 100 m²

Código: N/A

Comisión: Sí

Contacto



Kasba Inmobiliaria

Email: kasbainmobiliaria@gmail.com

Teléfono: —