

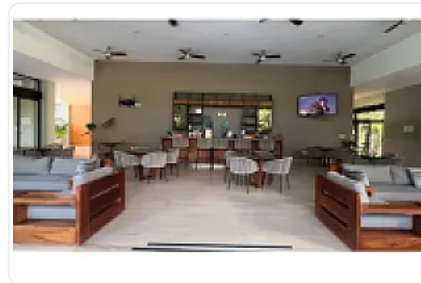

## Magnífico terreno en esquina, en privada con amenidades!!!

**Venta: MXN \$  
5,250,000.00**

, Playa Car Fase II, Solidaridad, Quintana Roo • ID 3669

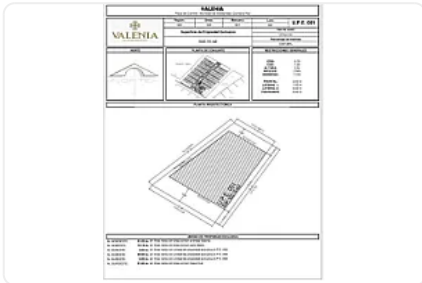

### Descripción

Tu hogar ideal sólo lo puedes construir en el terreno ideal!!

Vendo magnífico terreno en Playa del Carmen, ubicado dentro de exclusivo Club Residencial.

Se encuentra en esquina, muy cerca de la casa club y amenidades principales.

La superficie total de este terreno es de 522.15 m<sup>2</sup>. Puedes empezar a construir de manera inmediata.

Las amenidades con las que cuenta el club residencial son:

- Comunidad cerrada con cámaras de vigilancia
- Recepción
- Estacionamiento
- Piscina para adulto

- Piscina para niños
- Terraza y barra
- Asoleaderos
- Salón para niños
- Parque para juegos infantiles
- Pista para trotar
- Baños y vestidores
- Salón para eventos para adultos
- Salón para eventos para niños
- Gimnasio
- Canchas de padel /tenis
- Cancha de futbol 5
- Parque para perros

Su ubicación cuenta con amplia conectividad y a sólo 800 m de la carretera Playa del Carmen-Tulum.

Agenda tu cita virtual o presencial, con gusto resolveremos tus dudas.

Servicios

Agua Potable

Alumbrado público

Servicio de Mantenimiento

Pavimento

Electricidad

Alcantarilla

Instalación eléctrica subterránea.

Adicionales

Seguridad 24Hs

Sala de juegos

Alberca

Perimetral

Solarium

Seguridad

Apto mascotas

Centro de deportes

Gimnasio

Seguridad portería

### Características

Agua

Drenaje

Luz

Terreno regular

Seguridad 24 hrs

Alberca

Área de juegos

Asadores

Gimnasio

Salón de usos múltiples

### Detalles

Recámaras: —

Baños: —

Estacionamientos: —

Construcción: —

Terreno: 522 m<sup>2</sup>

Código: CC-210

Comisión: 2.00%

### Contacto



**Candy Ribón Carrillo**

Email: [inversionesecosmart@gmail.com](mailto:inversionesecosmart@gmail.com)

Teléfono: 9983986212