

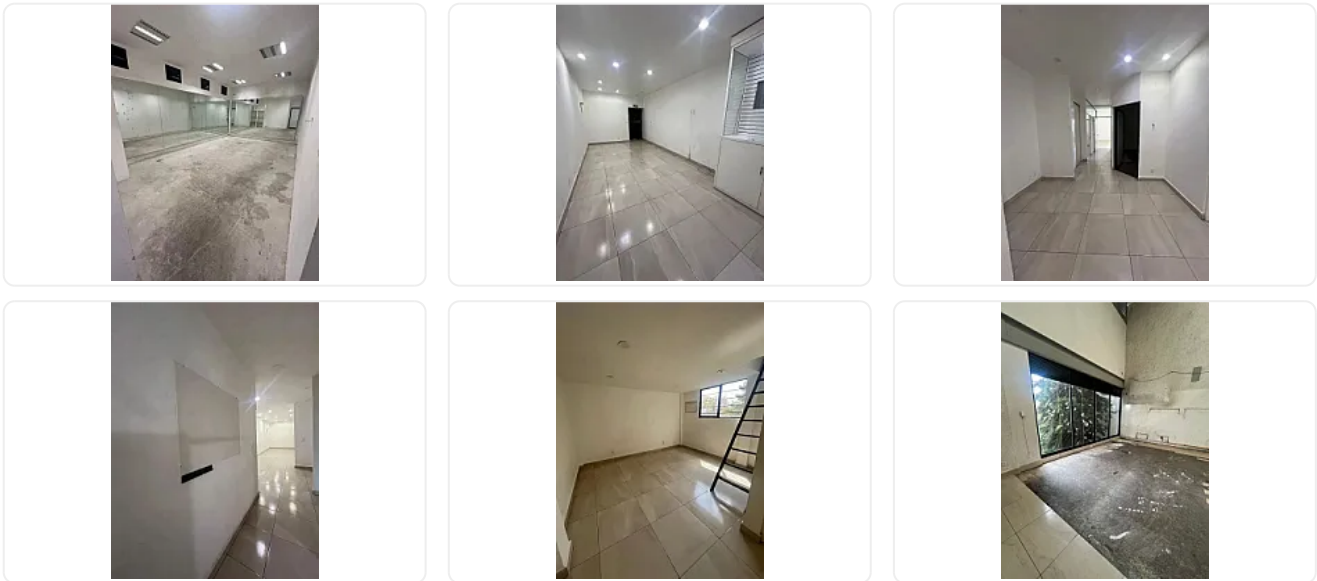

## Bodega/oficina en Renta Lomas de Padierna IS21

Renta: MXN \$  
**37,500.00**

contoy, Lomas de Padierna, Tlalpan, Ciudad de México • ID 3592



### Descripción

ASESORA IVONNE SEVILLA IS21

Se renta Bodega comercial de 230 m2

3 espacios grandes para almacen

privado con baño

área abierta de doble altura

baños mixtos

recepción

2 estacionamientos

a 300 metros de la Carretera Picacho Ajusco

#### REQUISITOS:

Renta

2 Depositos

Poliza Juridica con obligado Solidario con valor de 30% del valor de la renta

Identificación Oficial Vigente

Constancia de Situación Fiscal

Comprobante de Ingresos, ultimos 3 Meses (3 veces el monto de la renta)

### Características

Sin características registradas

### Detalles

Recámaras: —  
Baños: —  
Estacionamientos: 2  
Construcción: 230 m<sup>2</sup>  
Terreno: 230 m<sup>2</sup>  
Código: N/A  
Comisión: No

### Contacto



—

Email: —

Teléfono: +525633358973