

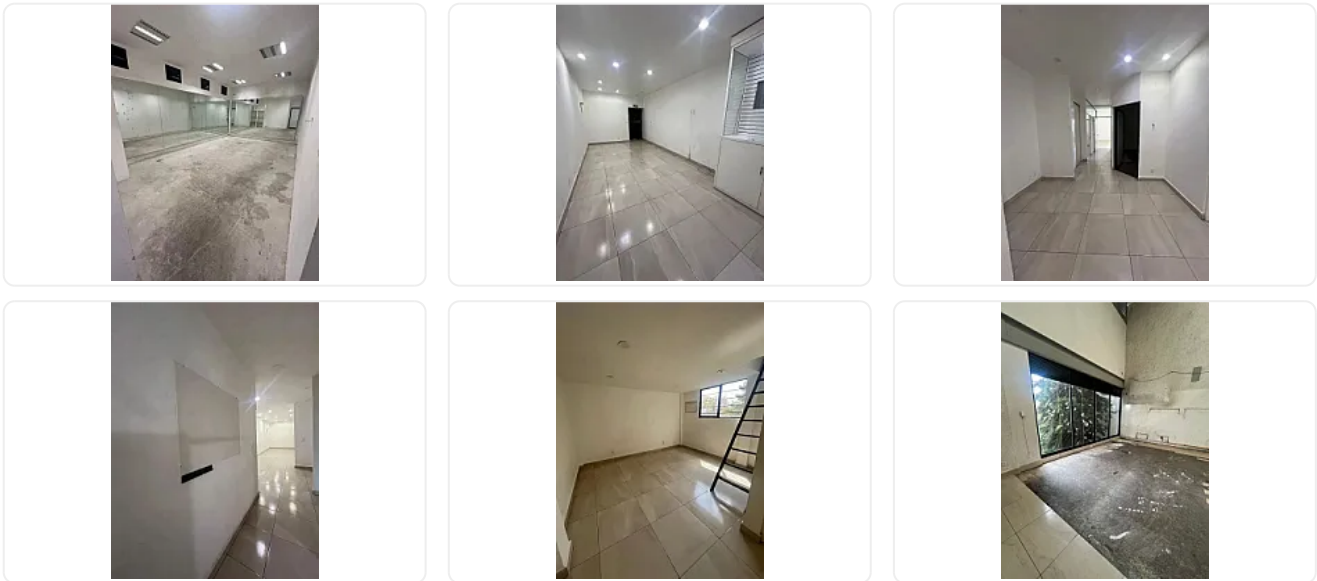

## Bodega/oficina en Renta Lomas de Padierna IS21

Renta: MXN \$  
**37,500.00**

contoy, Lomas de Padierna, Tlalpan, Ciudad de México • ID 3592



### Descripción

ASESORA IVONNE SEVILLA IS21

Se renta Bodega comercial de 230 m2

3 espacios grandes para almacen

privado con baño

área abierta de doble altura

baños mixtos

recepción

2 estacionamientos

a 300 metros de la Carretera Picacho Ajusco

#### REQUISITOS:

Renta

2 Depositos

Poliza Juridica con obligado Solidario con valor de 30% del valor de la renta

Identificacion Oficial Vigente

Constancia de Situacion Fiscal

Comprobante de Ingresos, ultimos 3 Meses (3 veces el monto de la renta)

### Características

Sin características registradas

### Detalles

Recámaras: —

Baños: —

Estacionamientos: 2

Construcción: 230 m<sup>2</sup>

Terreno: 230 m<sup>2</sup>

Código: N/A

Comisión: No

### Contacto



#### Kasba Inmobiliaria

Email: kasbainmobiliaria@gmail.com

Teléfono: —