

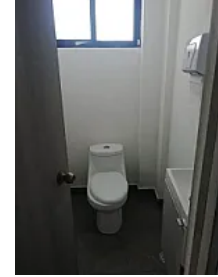

Renta de Bodega en Industrial Cuamatla, Cuautitlán Izcalli GM629

Renta: MXN \$
416,000.00

S/N, Complejo Industrial Cuamatla, Cuautitlán Izcalli, Estado de México • ID 3324

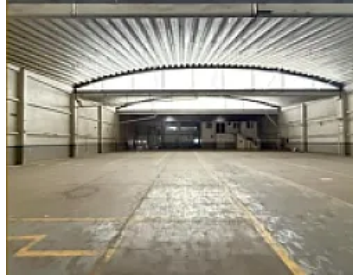
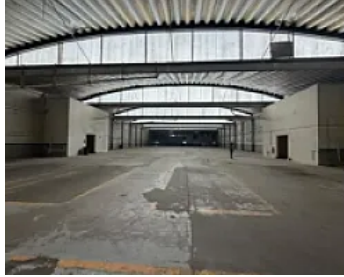

Descripción

ASESOR: GUILLERMO MORENO GM629

Rento Bodega ubicada a 2 minutos de Autopista México Querétaro

Cuenta con:

Entrada para Tráiler

2 andenes de carga

Oficinas

Cisterna

Comedor

Altura de 7 metros

Baños

Zona industrial.

Precio de renta mensual por metro cuadrado: \$130

Precio de renta mensual: \$416,000

Características

Andén

Cisterna

Oficina

Detalles

Recámaras: —

Baños: —

Estacionamientos: —

Construcción: 2,800 m²

Terreno: 3,200 m²

Código: N/A

Comisión: Sí

Contacto



—

Email: —

Teléfono: +525633358973