

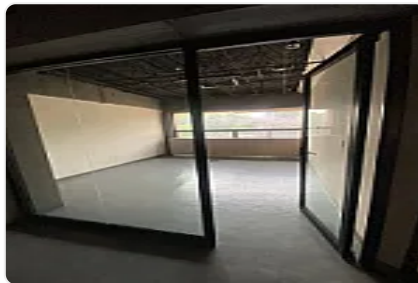

Oficinas en Renta en Condesa Cuauhtemoc ZE157

Renta: MXN \$
50,000.00

S/N, Colonia Condesa, Cuauhtémoc, Ciudad de México • ID 3167



Descripción

ASESORA ZULEYKA ELIZALDE ZE157

OFICINAS EN RENTA EN CONDESA

(Entre Francisco Suárez y Vicente Márquez)

Gran ubicación, cerca del paradero Chapultepec.

Ideal para empresas, despachos, consultorios o corporativos que buscan una ubicación estratégica en la ciudad

Precios de renta (mantenimiento incluido):

\$50,000.00 - Oficinas por piso

\$30,000.00 - Piso 7 PH (con mantenimiento)

Superficie por piso:

- Piso 2: 180 m²

- Piso 6: 200 m²

- Piso 7 PH: 105 m²

- 65 m² de oficina

- 40 m² de terraza

Estacionamiento:

2 lugares de estacionamiento por renta de piso completo

Estacionamiento extra disponible: \$2,000.00 mensuales

Flexibilidad:

Se puede rentar la mitad de los pisos

Instalaciones:

Baños remodelados entre cada piso

Requisitos:

Póliza Jurídica (Arrendamiento)

Arrendatario (Persona Física)

Identificación oficial vigente (INE o pasaporte)

Comprobante de domicilio (\leq 3 meses)

Comprobantes de ingresos (últimos 3 meses)

Estados de cuenta bancarios

Constancia laboral / carta de empleo (recomendable)

RFC (Constancia de situación fiscal)

Autorización para consulta en Buró de Crédito

Obligado Solidario/ Feador:

Identificación oficial vigente

Comprobante de domicilio (\leq 3 meses)

Escrituras del inmueble (preferente libre de gravamen) o boleta predial

RFC

Autorización para consulta en Buró de Crédito

- Persona Moral:

Acta constitutiva

Poder notarial del representante legal

Identificación oficial del representante legal

Estados financieros / comprobantes de ingresos

RFC de la empresa

Comprobante de domicilio fiscal

Condiciones Generales

Contratación de póliza jurídica (obligatoria)

2 meses de depósito en garantía

1 mes de renta anticipada

Firma de contrato de arrendamiento

Aprobación de investigación (perfil y capacidad de pago)

Informes y citas:

Contáctanos para más información o agendar una visita

Características

Accesibilidad para personas con discapacidad

Elevador

Detalles

Recámaras: —
Baños: —
Estacionamientos: 2
Construcción: 180 m²
Terreno: 180 m²
Código: N/A
Comisión: No

Contacto

Agente: Kasba Inmobiliaria
Email: kasbainmobiliaria@gmail.com
Teléfono: —

