

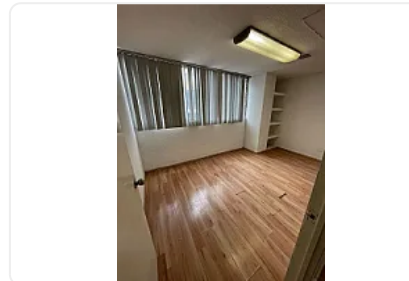

Oficina en Renta en Cuauhtemoc, Alcaldia Cuauhtemoc SPA200

Renta: MXN \$
32,020.00

Calle Río Elba, Cuauhtémoc, Cuauhtémoc, Ciudad de México • ID 3117

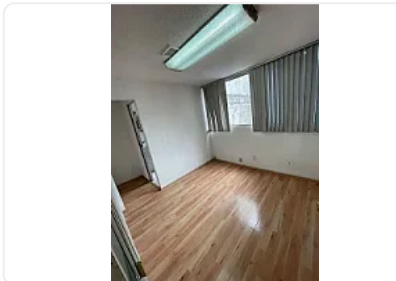

Descripción

ASESOR SAUL PICHARDO SPA200

CARACTERISTICAS:

- Oficina con espacio de 92 mts
- Edificio de sólo 6 pisos
- Baños entre escaleras
- Extintores en cada piso
- Vigilancia 24 hrs
- Cámaras de circuito cerrado en la entrada del edificio

OPCIÓN:

- Lugar de estacionamiento (auto estándar) \$1,500
- Camionetas grandes \$2,000

REQUISITOS:

- Arrendatario
- Comprobantes de ingresos (últimos 3 meses)
- Comprobante de domicilio

- Correo y número
- INE
- Pago de investigacion y poliza juridica
- Comprobante de ingresos
- 2 referencias
- Renta
- Deposito
- Aval con bien raíz en la CDMX U Obligado solidario

IMPORTANTES CENTROS DE NEGOCIOS, CENTROS COMERCIALES, IMPORTANTES VIAS DE ACCESO. ENTRE EL METRO CHAPULTEPEC Y METRO SEVILLA

** Un lugar de estacionamiento. Si la renta no se negocia.

O bien hay opciones

***Estacionamiento público a pasos \$2,000 de lunes a viernes ***

Características

Seguridad 12 horas

Detalles

Recámaras: —
Baños: 2
Estacionamientos: —
Construcción: 92 m²
Terreno: 92 m²
Código: N/A
Comisión: No

Contacto

Agente: Kasba Inmobiliaria
Email: kasbainmobiliaria@gmail.com
Teléfono: —