

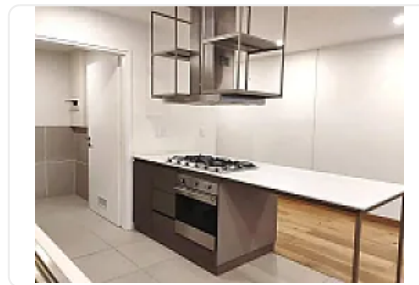

Departamento Pet Friendly en Renta en Nuevo Polanco Miguel Hidalgo ZE156

Renta: MXN \$
49,000.00

Lago Andromaco, Ampliación Granada, Miguel Hidalgo, Ciudad de México • ID 3103

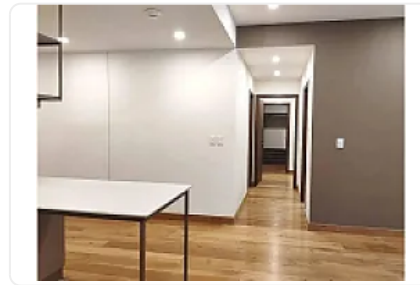
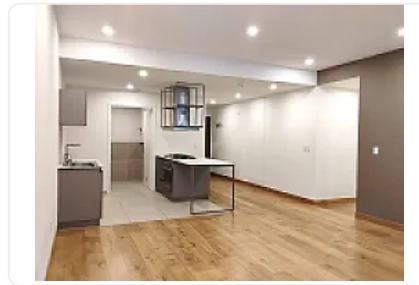

Descripción

ASESORA ZULEYKA ELIZALDE ZE156

¡Vive en una de las zonas más exclusivas y con mayor plusvalía de la CDMX!

Se renta departamento SIN MUEBLES ubicado en Lago Andrómaco 104, en el corazón de Nuevo Polanco, rodeado de centros comerciales, corporativos, restaurantes y servicios.

Renta: \$49,000 MXN mensuales

Características del departamento

Superficie: 111.51 m²

Piso: 9

2 recámaras

Recámara principal con walking closet y baño privado

2.5 baños

Área de lavandería

2 lugares de estacionamiento

Se aceptan mascotas

Amenidades

El desarrollo cuenta con amenidades completas, ideales para disfrutar de comodidad, seguridad y calidad de vida en una de las zonas más cotizadas de la ciudad.

Ubicación

Ubicación privilegiada en Nuevo Polanco, con excelente conectividad y cercanía a centros comerciales, corporativos y zonas de entretenimiento.

Ideal para quienes buscan seguridad, exclusividad y una ubicación estratégica en la Ciudad de México.

Requisitos de arrendamiento

Arrendatario (Persona Física):

Identificación oficial vigente

Comprobantes de ingresos de los últimos 3 meses

Comprobante de domicilio

Reporte de Buró de Crédito

Persona Moral:

Acta constitutiva

Poder del representante legal

Constancia de situación fiscal

Estados de cuenta bancarios (3 meses)

Garantía del contrato:

Fiador con bien raíz libre de gravamen o

Obligado solidario con comprobación de ingresos.

La aprobación está sujeta a proceso de investigación y validación de documentación.

Agenda tu visita y conoce este excelente departamento

Características

Terraza

Accesibilidad para personas con discapacidad

Cocina integral

Cuarto de servicio

Elevador

Seguridad 24 horas

Mascotas permitidas

Alberca

Salón de usos múltiples

Detalles

Recámaras: 2
Baños: 2
Estacionamientos: 2
Construcción: 111 m²
Terreno: —
Código: N/A
Comisión: No

Contacto



Kasba Inmobiliaria

Email: kasbainmobiliaria@gmail.com

Teléfono: —