

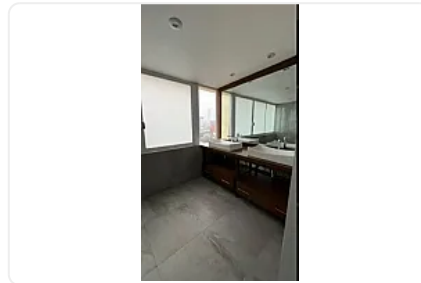

## Renta de Departamento en Polanco, Miguel Hidalgo GJ10

Renta: MXN \$  
**110,000.00**

JPL251, Polanco I Sección, Miguel Hidalgo, Ciudad de México • ID 284

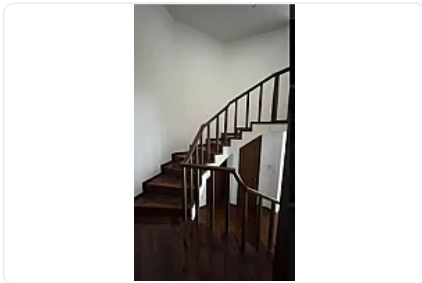
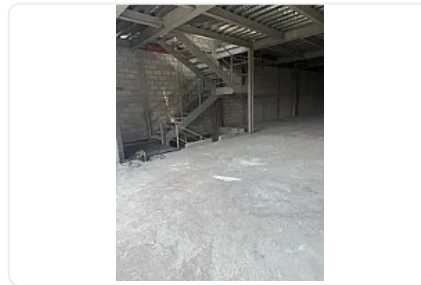

### Descripción

ASESOR JORGE GOMEZ GJ10

Penthouse de dos plantas con ubicación privilegiada: Parque Lincoln, Masaryk, tiendas y experiencia gourmet!

- 371 m2 de confort y diseño
- Sala y comedor con terraza privada
- Jardín interior, 3 recámaras con baño y vestidor
- Estudio o sala de TV; cocina integral con barra
- Área de lavado y cuarto de servicio
- 2 estacionamientos; seguridad 24/7

Visítalo y enamórate de sus espacios y de su vista espectacular!

### Características

Terraza

Cocina integral

Cuarto de servicio

Seguridad 24 horas

### Detalles

Recámaras: 3

Baños: 3

Estacionamientos: 2

Construcción: 371 m<sup>2</sup>

Terreno: —

Código: N/A

Comisión: No

### Contacto



#### Kasba Inmobiliaria

Email: [kasbainmobiliaria@gmail.com](mailto:kasbainmobiliaria@gmail.com)

Teléfono: —