

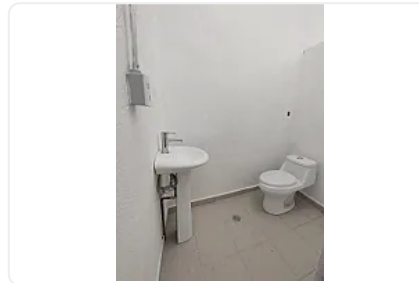

Renta de Bodega en San Isidro, Cuautitlan Izcalli GM588

Renta: MXN \$
160,000.00

S/N, San Isidro, Cuautitlán Izcalli, Estado de México • ID 2762

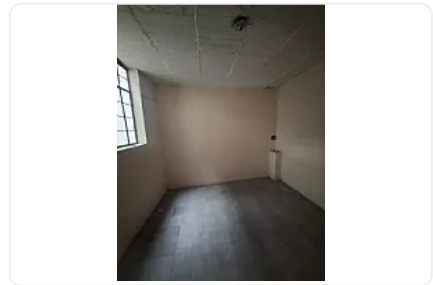
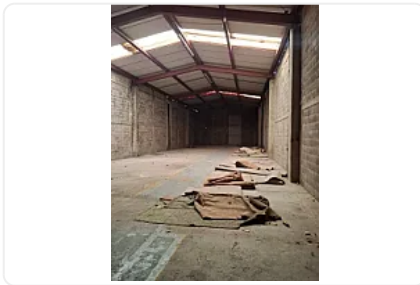

Descripción

ASESOR: GUILLERMO MORENO GM588

Rento Bodega ubicada a minutos de La autopista México Queretaro

Cerca de la zona industrial de Cuautitlán Izcalli

Cuenta con 1500m2 de almacén

Con altura promedio de 6.5 metros

Area de estacionamiento

Oficinas techumbre de lámina

Entra Torton

No entra Tráiler.

Precio de renta mensual: \$160,000.00

Características

Oficina

Detalles

Recámaras: —
Baños: —
Estacionamientos: —
Construcción: 1,500 m²
Terreno: 1,500 m²
Código: N/A
Comisión: Sí

Contacto



Kasba Inmobiliaria

Email: kasbainmobiliaria@gmail.com

Teléfono: —