

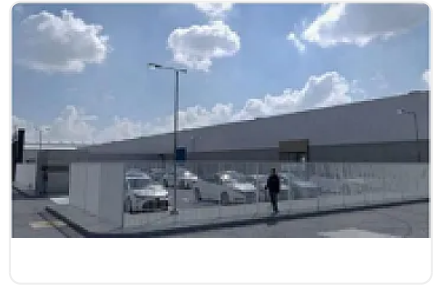

Renta de Bodega en Isidro Fabela, Lerma de Villada GM587

Renta: MXN \$
648,000.00

s/n, Isidro Fabela, Lerma, Estado de México • ID 2761

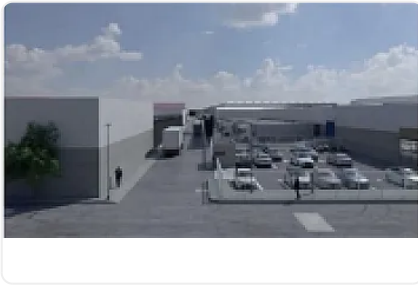

Descripción

ASESOR: GUILLERMO MORENO GM587

Rento Bodega en Condominio con vigilancia 24/7 ubicada en Lerma

Muy cerca del Aeropuerto Internacional de Toluca y de la autopista Lerma Tenango del Valle

Cuenta con doble acceso

Entrada para Tráiler con Contenedor

Altura promedio de 9 metros

Luz Trifásica

Andenes de carga

Techumbre de lámina KR 18.

Características

Andén

Detalles

Recámaras: —
Baños: —
Estacionamientos: —
Construcción: 4,700 m²
Terreno: 4,700 m²
Código: N/A
Comisión: Sí

Contacto

Agente: Kasba Inmobiliaria
Email: kasbainmobiliaria@gmail.com
Teléfono: —