

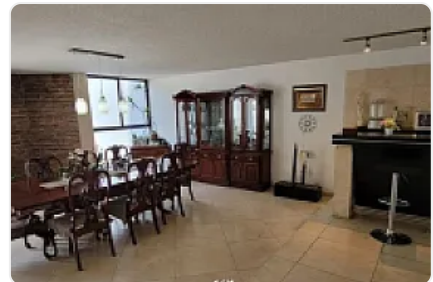

## Venta de Casa en Col Bosques de Tetlameya Coyoacan

**Venta: MXN \$  
9,858,000.00**

Bosques de Tetlameya, Ciudad de México, CDMX, México, Bosques de Tetlameya,  
Ciudad de México, Ciudad de México • ID 2747

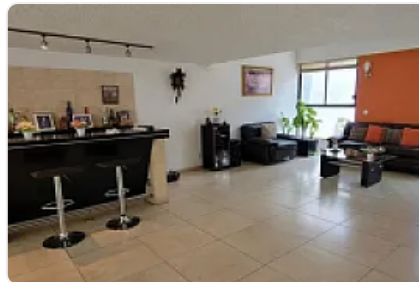

### Descripción

Casa en venta ubicada en Bosques de Tetlameya, ideal para tu familia. En inmediaciones de Calzada de Tlalpan, Glorieta de Huipulco y Periférico Sur.

Disfruta de su distribución interior perfecta para recibir invitados o simplemente de disfrutar con tu familia.

La casa equipada perfectamente para facilitar tus tareas diarias.

En el exterior, la propiedad ofrece espacios de estacionamiento. Con una antigüedad de 30 años esta casa tiene el potencial de convertirse en tu hogar ideal.

Bosques de Tetlameya es una zona residencial tranquila, con fácil acceso a servicios y comercios. Encontrarás escuelas de diversos niveles educativos, supermercados y tiendas de conveniencia cercanos. La zona cuenta con parques y espacios verdes, ideales para actividades al aire libre.

Además, tiene buenas conexiones de transporte público y vialidades importantes que facilitan el desplazamiento a otras áreas de la ciudad.

CARACTERISTICAS:

267 M2 DE TERRENO  
287 M2 DE CONSTRUCCIÓN  
2 PLANTAS  
3 AMPLIAS HABITACIONES  
3 BAÑOS COMPLETOS  
1 MEDIO BAÑO  
COCINA  
SALA  
COMEDOR  
2 LUGARES DE ESTACIONAMIENTO  
PATIO TRASERO  
DOBLE ALTURA  
CISTERNA 5000 LITROS  
2 TINACOS

ACEPTA TODAS LAS FORMAS DE PAGO  
RECURSOS PROPIOS  
CREDITOS BANCARIOS  
CITAS CON 48 HORAS DE ANTICIPACIÓN  
Preguntas para la inmobiliaria

### Características

Balcón

Cocina integral

Mascotas permitidas

Medio baño

Baño completo

Cisterna

Asadores

Jardín

Escuelas cercanas

Parques cercanos

Centros comerciales cercanos

### Detalles

Recámaras: 3  
Baños: 2  
Estacionamientos: 2  
Construcción: 287 m<sup>2</sup>  
Terreno: 267 m<sup>2</sup>  
Código: EB-101  
Comisión: 0.00%

### Contacto

Agente: Eric Barreiro  
Email: ericbarreirokasbainmobiliaria@gmail.com  
Teléfono: 525575212217