

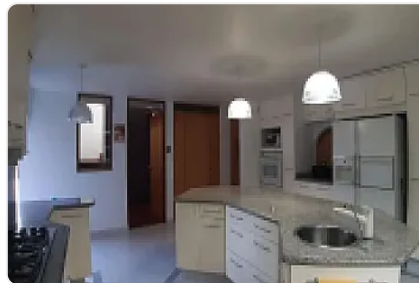

Casa en Venta en Bosques de Tetlameya, Alcaldía Coyoacán. EA48

**Venta: MXN \$
11,950,000.00**

coscomate, Bosques de Tetlameya, Coyoacán, Ciudad de México • ID 2696

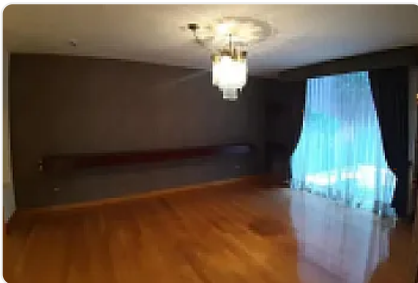
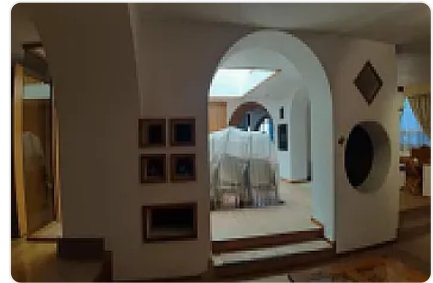

Descripción

ASESOR: ELIZABETH ALVARADO EA48

Ubicada en Bosques de Tetlameya al sur de la Ciudad en la Alcaldía Coyoacán,

Consta de 300 m2 de terreno y 500 m2 de construcción, casa estilo Barragán contemporánea con cortes asimétricos, de construcción sólida, con mucha luz en toda la casa que la hacen cálida, techos doble altura y espacios con bóveda catalana.

En planta baja se encuentra el garage para dos vehículos, pequeño andador que divide el exterior con el interior de la casa para seguridad y aislamiento, en la entrada principal te recibe un bonito patio central de doble altura con fuente, en torno a ella se distribuye la sala de un gran tamaño al igual que el comedor, con vista al patio trasero con fuente, medio baño de visitas, antecomedor con bóveda catalana, hermosa y muy amplia cocina con granito de diseño personalizado, isla central hasta para 8 personas y amplios espacios para despensa.

Desde la cocina o desde el antecomedor se tiene acceso al patio trasero y al área de tv o salón de juegos.

En la misma planta se encuentra el cuarto de servicio con closet, área de lavado, patio de tendido y baño completo.

Asimismo se encuentra un agradable espacio que puede ser ocupado y adaptado para los niños para sus actividades escolares, ya sea tareas o recreación.

En planta alta se encuentran 4 habitaciones la principal de muy buen tamaño con muy amplio baño completo con tina, dos vestidores muy amplios, la segunda habitación cuenta con baño grande, también con tina y closet; la

tercera y cuarta habitación comparten un baño grande también con tina y cada una con sus respectivos closets. Además, cuenta con un cuarto de tv bastante cómodo con una hermosa bóveda catalana. La casa cuenta con cisterna, pisos de barros importados, madera de encino, losetas italianas, granito y un trabajo estupendo de carpintería del diseñador Gonzalo Gómez Palacio.

PRECIO NEGOCIABLE

Características

Patio

Bodega

Cocina equipada

Cuarto de servicio

Dos plantas

Detalles

Recámaras: 4

Baños: 3

Estacionamientos: 2

Construcción: 500 m²

Terreno: 300 m²

Código: N/A

Comisión: Sí

Contacto

Agente: —

Email: —

Teléfono: +525633358973