

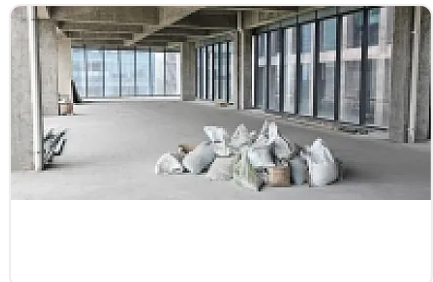

Renta de Oficina Nueva en Ampliación Granada Miguel Hidalgo GJ6

Renta: MXN \$
120,000.00

Calle Ferrocarril de Cuernavaca, Ampliación Granada, Miguel Hidalgo, Ciudad de México • ID 2520

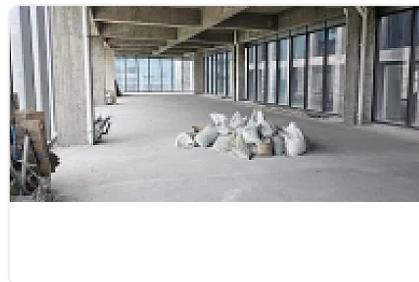
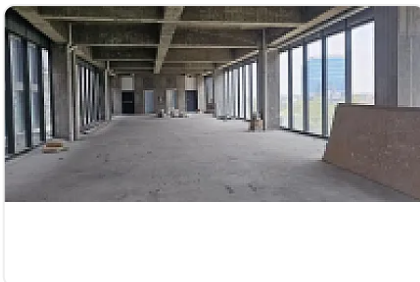
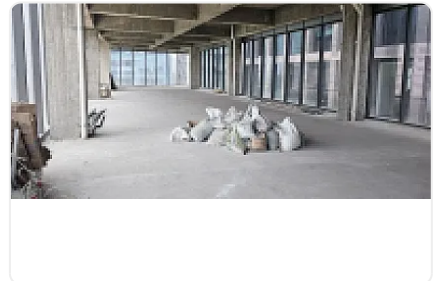
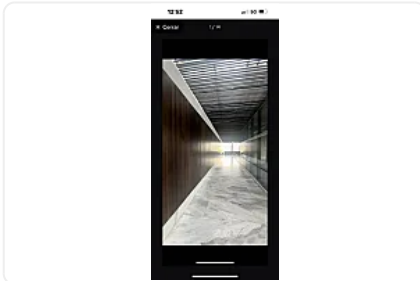

Descripción

ASESOR: JORGE GOMEZ GJ6

Oficina nueva con gran vista.

Ubicado en ferrocarril de Cuernavaca a unos pasos de antara y miyana

240 mts² en obra gris

Edificio completamente nuevo

6 cajones asignados

Piso 2

\$120,000 más +12,000 de mtto

+IVA

Requisitos:

- Contrato por 1 año
- 1 mes de renta de Depósito
- una renta adelantada y

- Pago de Póliza Jurídica del 30% del valor total de la renta.

Para la Póliza Jurídica es necesario: Identificación oficial de Inquilino y Obligado Solidario, Comprobante de domicilio de ambos (no mayor a 3 meses), Comprobante de Ingresos con relación 3 a 1 de últimos 3 meses.

Agenda tu cita y haz tu oferta

Características

Accesibilidad para personas con discapacidad

Elevador

Seguridad 24 horas

Detalles

Recámaras: —

Baños: —

Estacionamientos: 6

Construcción: 240 m²

Terreno: 240 m²

Código: N/A

Comisión: No

Contacto

Agente: Kasba Inmobiliaria

Email: kasbainmobiliaria@gmail.com

Teléfono: —