

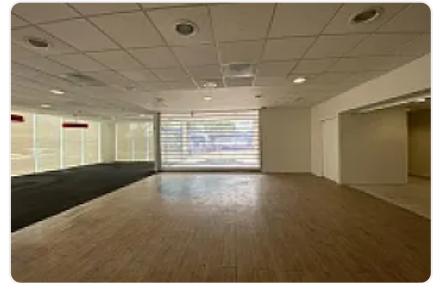

Local Comercial en Renta Popotla Miguel Hidalgo ZE123

Renta: MXN \$
140,000.00

Calz México-Tacuba, Popotla, Miguel Hidalgo, Ciudad de México • ID 2141



Descripción

ASESORA ZULEYKA ELIZALDE ZE123

Excelente local comercial en renta, ubicado en esquina, lo que le brinda mayor visibilidad y potencial comercial, con amplia área libre de estacionamiento, ideal para negocios que requieren alto flujo vehicular y peatonal.

Se encuentra sobre Calzada México Tacuba, a pasos del Metro Popotla, en una zona reconocida por su alta demanda comercial y constante afluencia de personas.

Características:

500 m² de terreno

230 m² de construcción

10 lugares de estacionamiento

2 baños

Local en esquina, con excelente exposición comercial

Amplia área de estacionamiento al frente

Requisitos de arrendamiento:

1 mes de depósito
1 mes de renta anticipada
Fiador con inmueble en CDMX, libre de gravamen
Póliza jurídica (costo no incluido en la renta)
Requisitos para póliza jurídica:

Persona Física:

Identificación oficial vigente
Comprobantes de ingresos
Comprobante de domicilio

Persona Moral:

Acta constitutiva y poderes del representante legal
Identificación oficial del representante legal
Comprobante de domicilio fiscal
Comprobante de ingresos

Características

Accesibilidad para personas con discapacidad

Bodega

Detalles

Recámaras: —
Baños: —
Estacionamientos: 10
Construcción: 230 m²
Terreno: 500 m²
Código: N/A
Comisión: No

Contacto

Agente: —
Email: —
Teléfono: +525633358973