

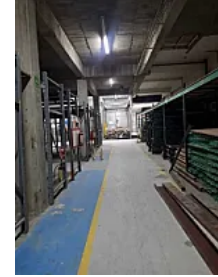

## Bodega en Renta en Granjas Mexico, Iztacalco GM549

Renta: MXN \$  
**800,000.00**

S/N, Granjas México, Iztacalco, Ciudad de México • ID 2094

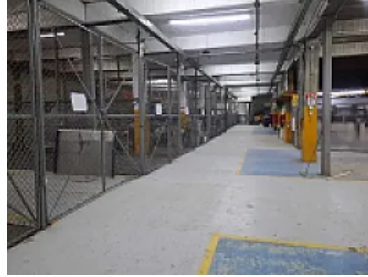
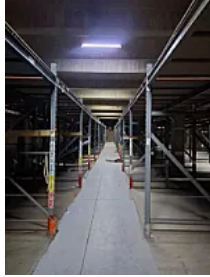

### Descripción

ASESOR: GUILLERMO MORENO GM550

Rento Bodega ubicada a unos minutos del aeropuerto de la Ciudad de México y la zona centro CDMX, cuenta con 5700m2 de almacén distribuidos en 3 niveles cada uno de 1900m2, cuenta con andenes de carga, entrada para Tráiler sobre un frente de 50 metros, se entrega sin racks o con racks con costo adicional.

M2 de terreno: 2550

M2 de construcción: 6350

Altura promedio 4 metros

Montacargas de 2 toneladas

Oficinas: 300m2

Andenes de carga 8 en 650m2

Entrada para Tráiler

### Características

Andén

Oficina

### Detalles

Recámaras: —  
Baños: —  
Estacionamientos: —  
Construcción: 2,550 m<sup>2</sup>  
Terreno: —  
Código: N/A  
Comisión: Sí

### Contacto



#### Kasba Inmobiliaria

Email: [kasbainmobiliaria@gmail.com](mailto:kasbainmobiliaria@gmail.com)

Teléfono: —