

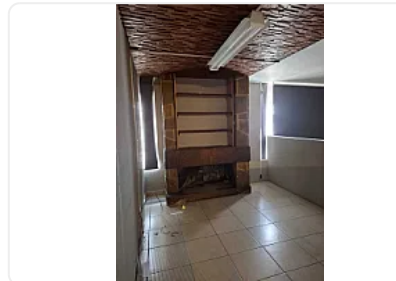

Oficina en Renta en Granjas San Antonio GM532

Renta: MXN \$
23,000.00

S/N, Granjas de San Antonio, Iztapalapa, Ciudad de México • ID 1994

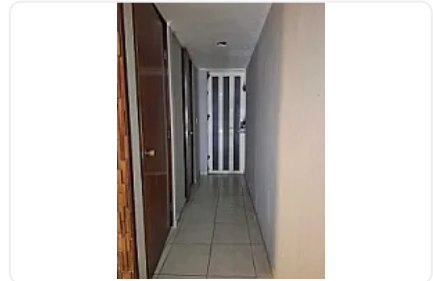
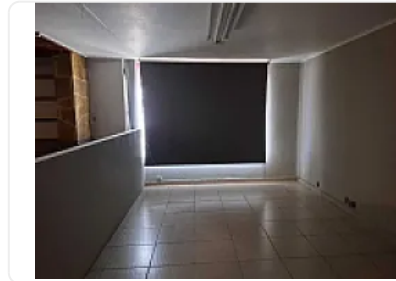

Descripción

ASESOR: GUILLERMO MORENO GM532

Rento Oficinas en condominio ubicada muy cerca de Eje 3 oriente y Circuito interior Río Churubusco, está en planta baja.

CUENTA CON

Altura promedio: 2.5 metros

Estacionamiento

Baño: 2

Cocina

Características

Cocina

Detalles

Recámaras: —
Baños: —
Estacionamientos: 1
Construcción: 195 m²
Terreno: 195 m²
Código: N/A
Comisión: No

Contacto



Kasba Inmobiliaria

Email: kasbainmobiliaria@gmail.com

Teléfono: —

