

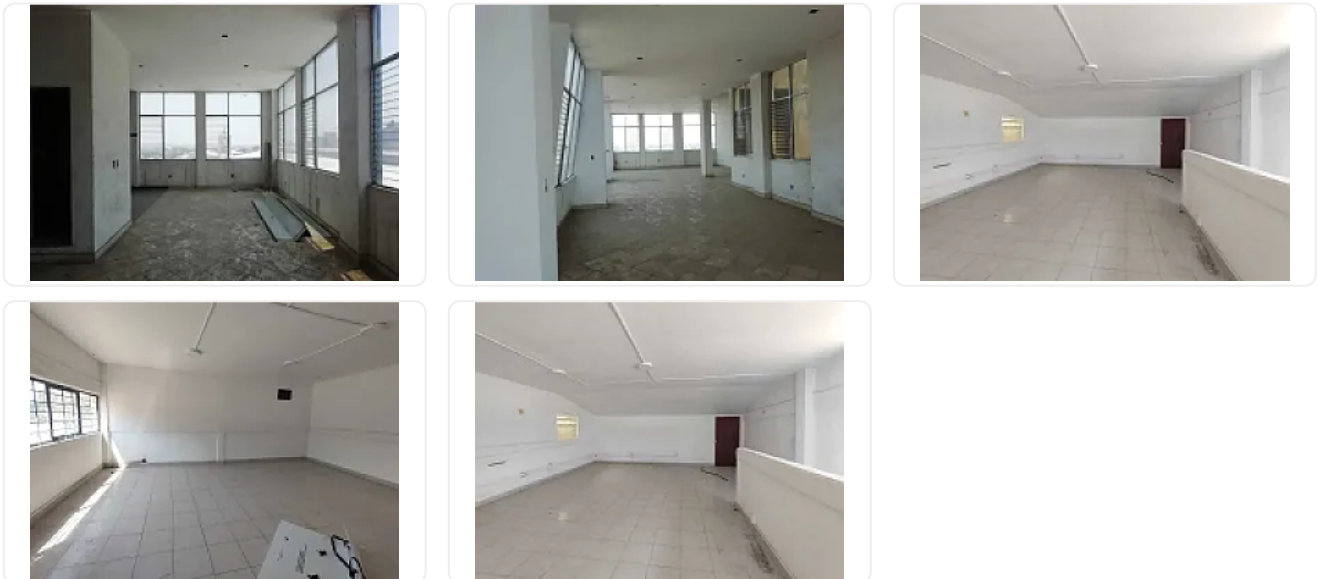

Bodega en Renta en Estrella del Sur, Alcaldía Iztapalapa GM529

Renta: MXN \$
35,000.00

S/N, Estrella del Sur, Iztapalapa, Ciudad de México • ID 1989



Descripción

ASESOR: GUILLERMO MORENO GM529

Descripción: Rento Bodega en 4º piso

M2 de terreno: 220

M2 de construcción: 220

Altura promedio: 3.5 metros

Elevador nuevo

Ubicado en zona comercial de la colonia, junto a comercios ancla como tiendas de autoservicio y mercado, cuenta con alto flujo peatonal y Vehicular, cuenta con elevador nuevo.

Mantenimiento: \$3,000.00

Características

Elevador

Detalles

Recámaras: —
Baños: —
Estacionamientos: —
Construcción: 220 m²
Terreno: 220 m²
Código: N/A
Comisión: No

Contacto



Kasba Inmobiliaria

Email: kasbainmobiliaria@gmail.com

Teléfono: —