

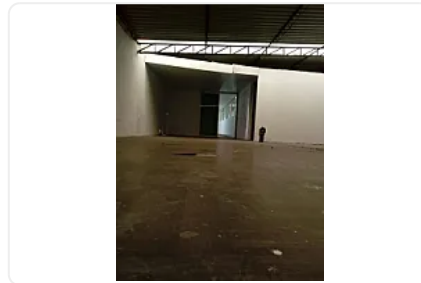

Renta de Bodega Comercial en Granjas Esmeralda Iztapalapa ZE86

Renta: MXN \$
49,500.00

MAIZ, Granjas Esmeralda, Iztapalapa, Ciudad de México • ID 1905

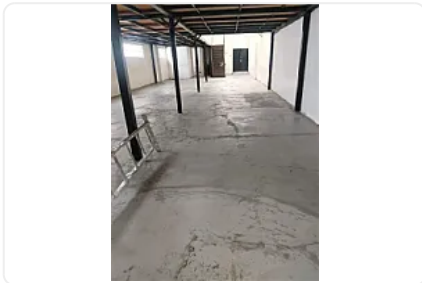
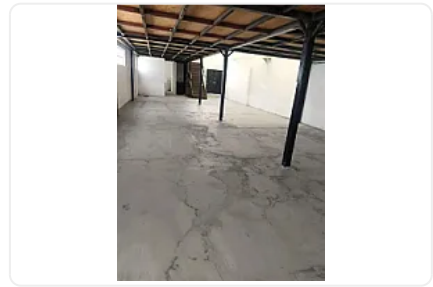

Descripción

ASESOR ZULEYKA ELIZALDE ZE86

Renta de Bodega / Local Industrial

450 m² Totales

Superficie:

300 m² de área en planta baja

Tapanco de 150 m² (opción a retirarlo si no se requiere)

Total: 450 m²

Características:

1 cajón de estacionamiento

Baño

Luz trifásica

Excelente espacio para almacenamiento, producción ligera, taller o centro de distribución

Altura ideal y buena maniobrabilidad

Requisitos:

1 mes de renta

1 mes de depósito
AVAL con propiedad en CDMX o Estado de México
INE vigente
Comprobante de domicilio
Escrituras y boleta predial
Estados de cuenta (3 meses)
O
POLIZA JURIDICA
Identificación
Comprobantes de ingresos / estados de cuenta
Pago de póliza

Disponible para ocupación inmediata.

Características

Sin características registradas

Detalles

Recámaras: —
Baños: —
Estacionamientos: 1
Construcción: 450 m²
Terreno: 300 m²
Código: N/A
Comisión: No

Contacto



Kasba Inmobiliaria

Email: kasbainmobiliaria@gmail.com

Teléfono: —