

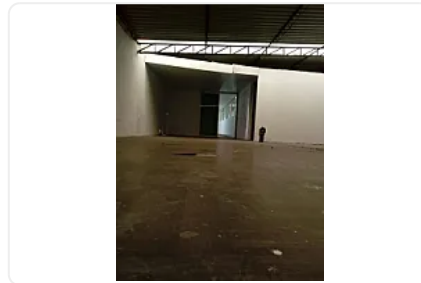

## Renta de Bodega Comercial en Granjas Esmeralda Iztapalapa ZE86

Renta: MXN \$  
**49,500.00**

MAIZ, Granjas Esmeralda, Iztapalapa, Ciudad de México • ID 1905

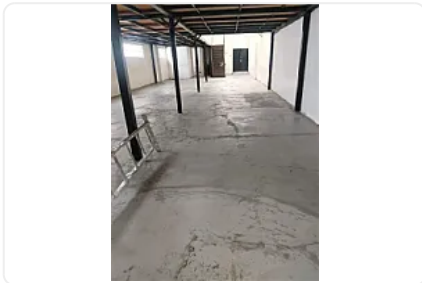
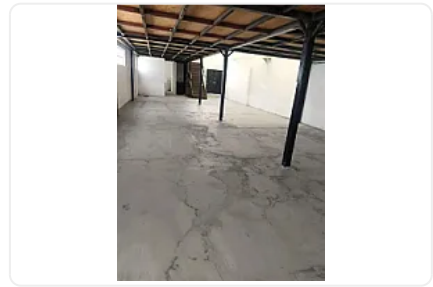

### Descripción

ASESOR ZULEYKA ELIZALDE ZE86

Renta de Bodega / Local Industrial

450 m<sup>2</sup> Totales

Superficie:

300 m<sup>2</sup> de área en planta baja

Tapanco de 150 m<sup>2</sup> (opción a retirarlo si no se requiere)

Total: 450 m<sup>2</sup>

Características:

1 cajón de estacionamiento

Baño

Luz trifásica

Excelente espacio para almacenamiento, producción ligera, taller o centro de distribución

Altura ideal y buena maniobrabilidad

Requisitos:

1 mes de renta

1 mes de depósito  
AVAL con propiedad en CDMX o Estado de México  
INE vigente  
Comprobante de domicilio  
Escrituras y boleta predial  
Estados de cuenta (3 meses)  
O  
POLIZA JURIDICA  
Identificación  
Comprobantes de ingresos / estados de cuenta  
Pago de póliza

Disponible para ocupación inmediata.

### Características

Sin características registradas

### Detalles

Recámaras: —  
Baños: —  
Estacionamientos: 1  
Construcción: 450 m<sup>2</sup>  
Terreno: 300 m<sup>2</sup>  
Código: N/A  
Comisión: No

### Contacto



#### Kasba Inmobiliaria

Email: [kasbainmobiliaria@gmail.com](mailto:kasbainmobiliaria@gmail.com)

Teléfono: —