

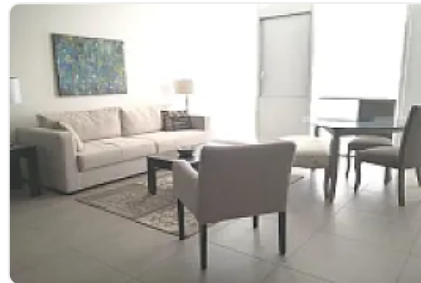

Renta de Departamento en Ampliacion Granada Miguel Hidalgo GJ7

Renta: MXN \$
38,000.00

Lago Zurich, Ampliación Granada, Miguel Hidalgo, Ciudad de México • ID 1813

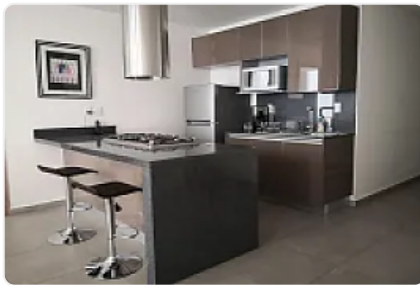

Descripción

ASESOR JORGE GOMEZ GJ7

Departamento de Lujo en Renta - Ampliación Granada, CDMX

Dirección: Lago Zurich, Colonia Ampliación Granada, C.P.

Desarrollo: Torre Pissarro

PRECIO DE RENTA: \$38,000 MXN mensuales

Superficie: 70 m²

Ubicación: Piso 2

CARACTERÍSTICAS PRINCIPALES:

1 recámara amplia

1 baño completo

1 cajón de estacionamiento techado

Departamento totalmente amueblado y equipado

Cocina integral equipada

Listo para habitar

Accesibilidad para personas con discapacidad y adultos mayores

-----NO SE ADMITEN MASCOTAS-----

AMENIDADES DE TORRE PISSARRO:

Alberca
Gimnasio
Cancha de pádel
Ludoteca
Salón de usos múltiples
Área de juegos infantiles
Elevador
Seguridad 24/7

UBICACIÓN PRIVILEGIADA:

En la exclusiva zona de Ampliación Granada
Cerca de los mejores restaurantes y centros comerciales
Acceso rápido a Polanco y Lomas de Chapultepec
Área de alta plusvalía y servicios

REQUISITOS PARA RENTA:

Identificación oficial vigente
1 mes de renta (\$38,000 MXN)
1 mes de depósito (\$38,000 MXN)
Comprobante de ingresos (relación 3 a 1 sobre la renta)
Póliza jurídica (approx. 30% del contrato)
Obligado solidario que compruebe solvencia

IDEAL PARA:

Ejecutivos
Parejas
Quienes buscan confort, ubicación y elegancia

CONTACTO:

Vive con estilo en uno de los desarrollos más exclusivos de la CDMX.
¡Agenda tu visita hoy mismo y descubre tu próximo hogar!

Características

Cocina integral

Elevador

Seguridad 24 horas

Alberca

Área de juegos infantiles

Cancha de pádel

Cancha de tenis

Gimnasio

Ludoteca

Salón de usos múltiples

Detalles

Recámaras: 1

Baños: 1

Estacionamientos: 1

Construcción: 70 m²

Terreno: —

Código: N/A

Comisión: No

Contacto

Agente: Kasba Inmobiliaria

Email: kasbainmobiliaria@gmail.com

Teléfono: —