

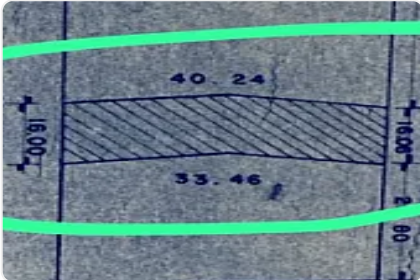

## Bodega Comercial en Renta Obrera Cuauhtémoc LE680

Renta: MXN \$  
**210,000.00**

Obrera, Obrera, Cuauhtémoc, Ciudad de México • ID 1764

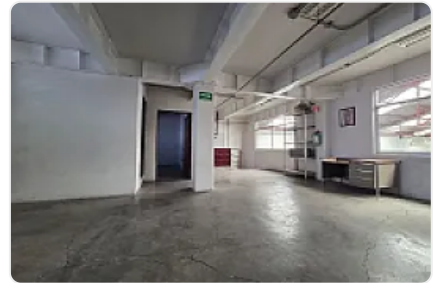
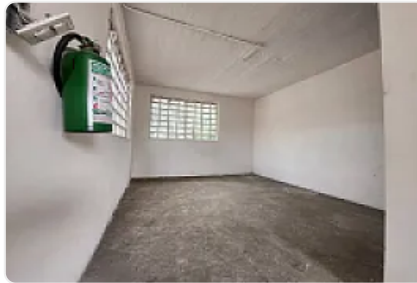

### Descripción

ASESORA LIZ ESCAMILLA LE680

#### \*CARACTERISTICAS

bodega comercial de 810m<sup>2</sup>  
600 de terrero y 210 de tapanco  
colonia obrera  
a minutos de metro chabacano  
y tlalpan  
piso de concreto reforzado  
entra trailer  
calle amplia para maniobra  
luz trifasica

REQUISITOS MUY SENCILLOS

1 RENTA

## 1 DEPOSITO

EMPRESA CON REPRESENTANTE LEGAL

COMPROBACIÓN DE INGRESOS DE 3 MESES

FIADOR CON BIEN INMUEBLE EN CDMX

POLIZA JURIDICA

IDENTIFICACIONES

estiba de 6 metros

cisterna

baños de hombres y mujeres

area de oficinas y baños

Superficie total: 810 m<sup>2</sup>

Ubicación: Colonia Obrera, CDMX

Acceso vehicular: Entrada para tráiler y camiones de carga

Altura libre: Ideal para maniobras y almacenamiento en racks

Instalaciones: Oficinas administrativas y baños para personal

Estado físico: Excelente

Vías de acceso cercanas: Eje Central, Viaducto, Calzada de Tlalpan, Calzada de la Viga

Uso ideal: logística, almacenamiento, distribución, talleres, comercio al mayoreo o centro de acopio.

### Características

Sin características registradas

### Detalles

Recámaras: —

Baños: —

Estacionamientos: 4

Construcción: 810 m<sup>2</sup>

Terreno: 810 m<sup>2</sup>

Código: N/A

Comisión: No

### Contacto

Agente: Kasba Inmobiliaria

Email: kasbainmobiliaria@gmail.com

Teléfono: —