

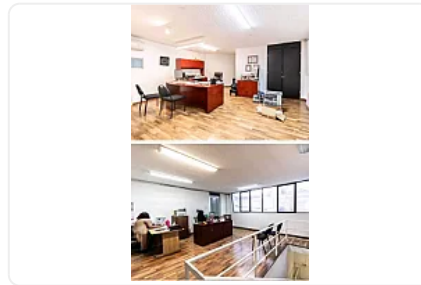

## Renta de Bodega Comercial en Naucalpan de Juarez CT680

Renta: MXN \$  
**280,000.00**

SN, Industrial Tlatilco, Naucalpan de Juárez, Estado de México • ID 1702



### Descripción

Renta de Bodega Comercial en Naucalpan de Juarez  
ASESOR SAMUEL ATRI CT680

Renta de Bodega comercial en Naucalpan, cuenta con las siguientes características:

Metros 1682.16m<sup>2</sup>

Baños

Estacionamientos

Oficinas

Pisos con el mejor cuidado.

Ubicación excelente

Altura 8.50 metros

Calle amplia

A 15 minutos del periférico

Zona industrial Naucalpan

Precio de renta: 280,000

### Características

Sin características registradas

### Detalles

Recámaras: —  
Baños: —  
Estacionamientos: —  
Construcción: 1,682 m<sup>2</sup>  
Terreno: 1,682 m<sup>2</sup>  
Código: N/A  
Comisión: Sí

### Contacto



#### Kasba Inmobiliaria

Email: [kasbainmobiliaria@gmail.com](mailto:kasbainmobiliaria@gmail.com)

Teléfono: —