

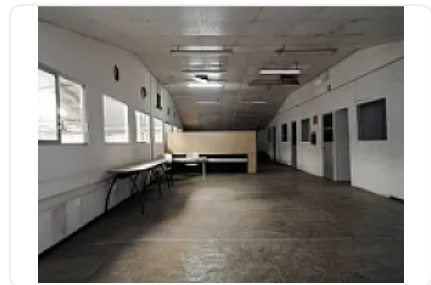

## Renta de Bodega Comercial en Alce Blanco, Naucalpan de Juarez GM483

Renta: MXN \$  
**652,185.00**

SN, Industrial Alce Blanco, Naucalpan de Juárez, Estado de México • ID 1696

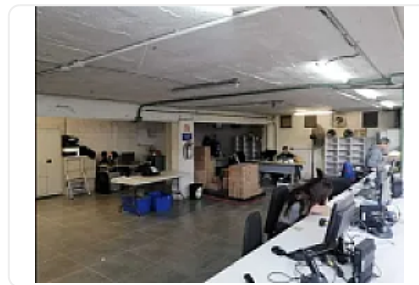
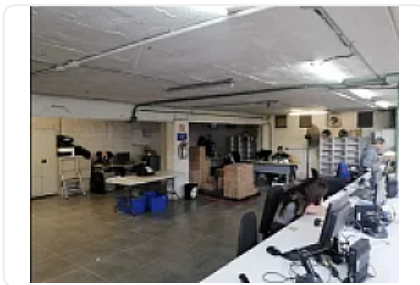
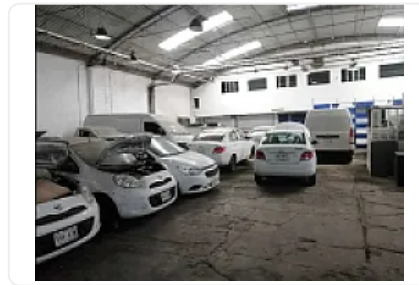
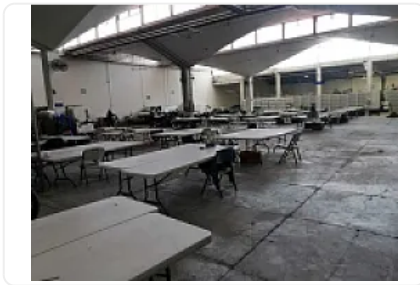

### Descripción

Renta de Bodega Comercial en Alce Blanco, Naucalpan de Juarez

ASESOR GUILLERMO MORENO GM483

Rento Bodega ubicada con fácil acceso a periférico norte y vías principales, cuenta con las siguientes características ?

Altura promedio: 12 metros

Estacionamiento: 10 unidades

Entrada Para Tráiler

M2 de terreno: 4451

M2 de construcción: 4831

M2 de oficinas: 380

M2 de patio: 40

Precio de renta por metro cuadrado: 135

Precio de renta mensual: \$652,185.00 mas IVA

## Características

Sin características registradas

## Detalles

Recámaras: —

Baños: —

Estacionamientos: —

Construcción: 4,831 m<sup>2</sup>

Terreno: 4,451 m<sup>2</sup>

Código: N/A

Comisión: Sí

## Contacto

Agente: Kasba Inmobiliaria

Email: kasbainmobiliaria@gmail.com

Teléfono: —