

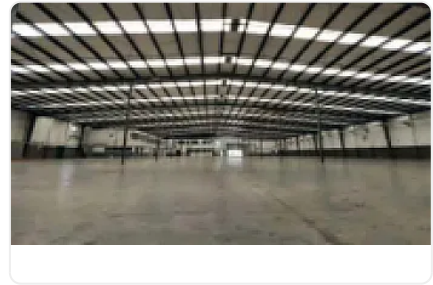

## Renta de Bodega Comercial en Naucalpan de Juarez, Alce Blanco gm413

Renta: MXN \$  
**1,037,851.00**

SN, Industrial Alce Blanco, Naucalpan de Juárez, Estado de México • ID 1668

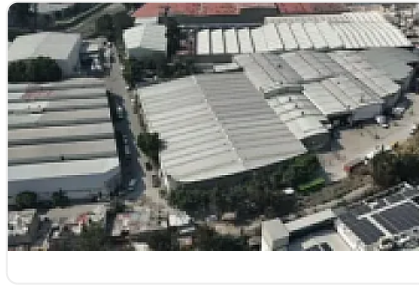
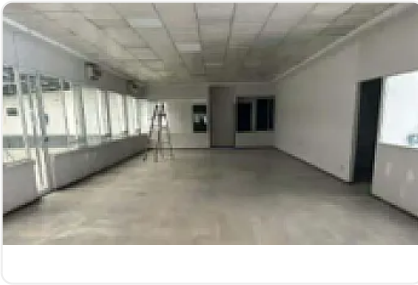

### Descripción

Renta de Bodega Comercial en Naucalpan de Juarez, Alce Blanco  
ASESOR GUILLERMO MORENO GM413

Rento Nave Industrial ubicada en Alce Blanco, a unos metros de Periférico Norte, cuenta con las siguientes características:

M2 de terreno: 5792

M2 de almacén: 4354

Oficinas: 588

Patio de maniobras y estacionamiento: 1439

Altura mínima techumbre: 6.1 metros

Altura máxima: 8.3

Accesos:1

Andenes de carga: 2

Descripción:

Precio de renta mensual por metro cuadrado: \$210.00

Precio de renta mensual total: \$1,037,851 pesos

### Características

Sin características registradas

### Detalles

Recámaras: —  
Baños: —  
Estacionamientos: —  
Construcción: 4,354 m<sup>2</sup>  
Terreno: 5,792 m<sup>2</sup>  
Código: N/A  
Comisión: Sí

### Contacto



#### Kasba Inmobiliaria

Email: [kasbainmobiliaria@gmail.com](mailto:kasbainmobiliaria@gmail.com)

Teléfono: —