

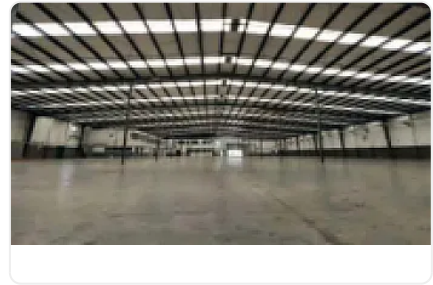

Renta de Bodega Comercial en Naucalpan de Juarez, Alce Blanco gm413

Renta: MXN \$
1,037,851.00

SN, Industrial Alce Blanco, Naucalpan de Juárez, Estado de México • ID 1668

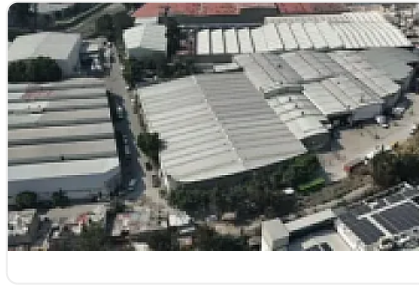
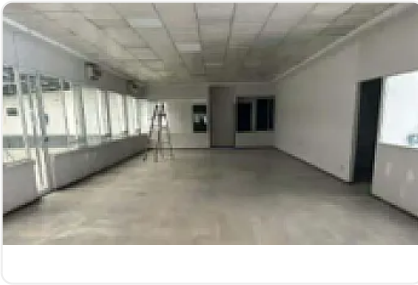

Descripción

Renta de Bodega Comercial en Naucalpan de Juarez, Alce Blanco
ASESOR GUILLERMO MORENO GM413

Rento Nave Industrial ubicada en Alce Blanco, a unos metros de Periférico Norte, cuenta con las siguientes características:

M2 de terreno: 5792

M2 de almacén: 4354

Oficinas: 588

Patio de maniobras y estacionamiento: 1439

Altura mínima techumbre: 6.1 metros

Altura máxima: 8.3

Accesos:1

Andenes de carga: 2

Descripción:

Precio de renta mensual por metro cuadrado: \$210.00

Precio de renta mensual total: \$1,037,851 pesos

Características

Sin características registradas

Detalles

Recámaras: —
Baños: —
Estacionamientos: —
Construcción: 4,354 m²
Terreno: 5,792 m²
Código: N/A
Comisión: Sí

Contacto



Kasba Inmobiliaria

Email: kasbainmobiliaria@gmail.com

Teléfono: —