Se VENDE Departamento en Plaza Carso

carso, Ampliación Granada, Miguel Hidalgo, Ciudad de México • ID 10181

Venta: MXN $ 6,750,000.00

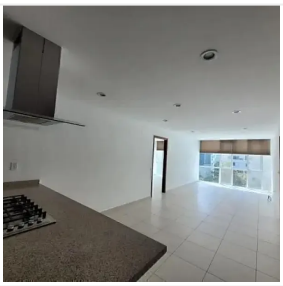

Descripción

En venta increíble departamento en Plaza Carso con excelentes amenidades.

Cuenta con 68 M2 de construcción
1 Recámara con baño
Sala
Comedor
1 Medio baño
Cocina abierta
1 cajón de estacionamiento
El departamento está muy bien distribuido, lindas vistas

Amenidades:
Ludoteca
Salón de usos múltiples
Salón de juego
Salón de cine
Vigilancia 24/7
Recepción

Alberca techada
Gimnasio
Terraza en PB
Salón de fiestas

Solicita cita o más información con nosotros

Características

Estacionamiento techado | Facilidad para estacionarse | Garaje | Accesible para adultos mayores | Accesible para personas con discapacidad | Cocina | Elevador | Seguridad 24 horas | Alberca | Salón de usos múltiples

Detalles

Recámaras: 1
Baños: 1
Estacionamientos: 1
Construcción: 68 m²
Terreno: —
Código: N/A
Comisión: No

Contacto

GB

Grupo Binder

Email: isierra@grupobinder.com
Teléfono: 5591991316